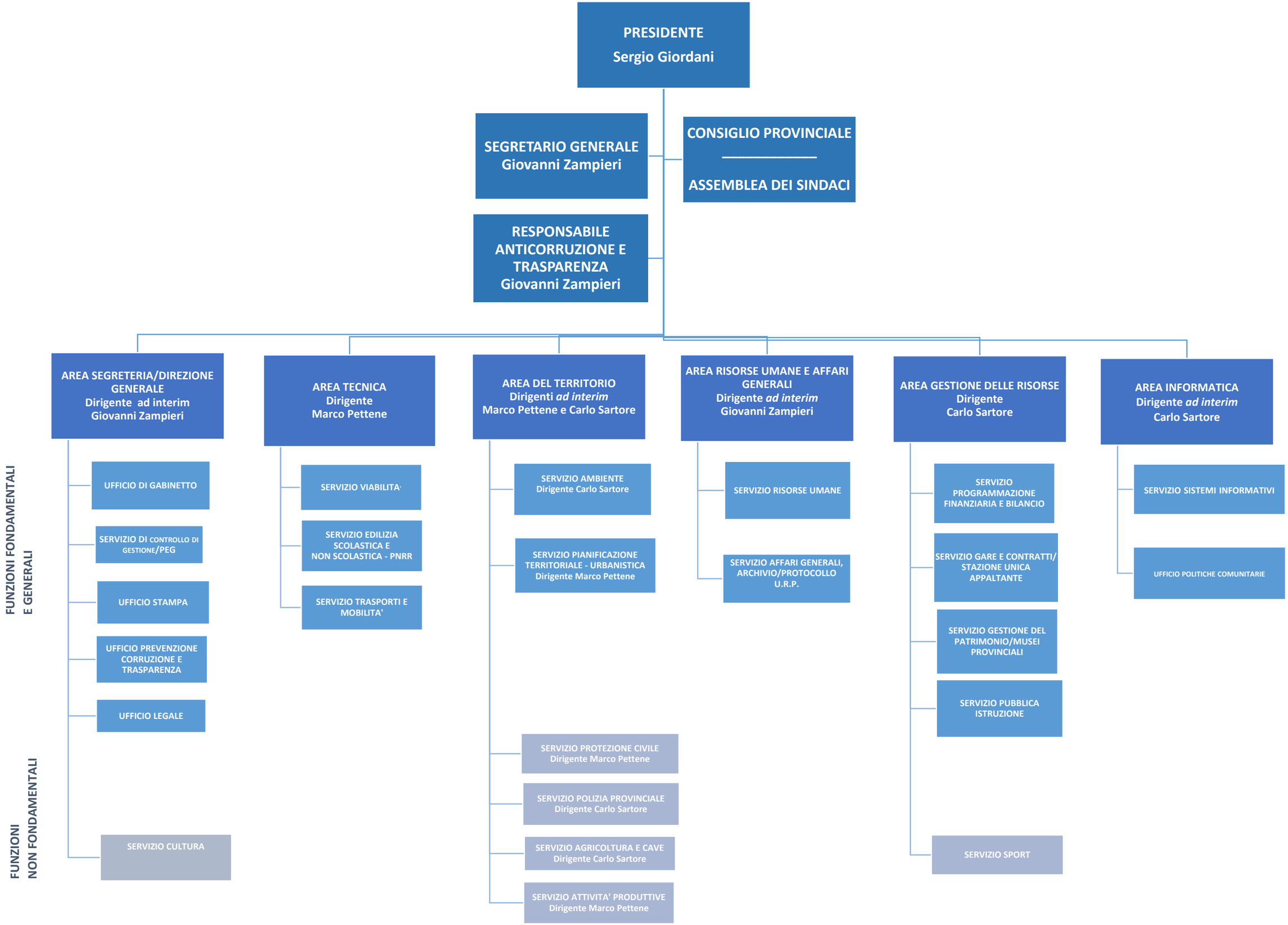ORGANIGRAMMA PROVINCIA DI PADOVA – FUNZIONI FONDAMENTALI E NON FONDAMENTALI – aggiornamento DICEMBRE 2022