

Il territorio del Padovano, da sempre, rappresenta un'eccellenza artistica e culturale con pochi eguali a livello nazionale. La Provincia di Padova, per far conoscere al meglio questo straordinario patrimonio ai propri cittadini e turisti, ha deciso di diffondere alcune informazioni essenziali sulle diverse collezioni raccolte nei musei del territorio, che si occupano di arte, storia, archeologia, scienze, tecnologia e tanto altro ancora. Musei intesi come siti di conservazione e apprendimento, ma anche come spazi vivi, interattivi, da vivere non soltanto come luoghi della memoria, ma anche come occasioni di svago, dove trascorrere del tempo libero scoprendone tutte le bellezze. Questa mappa viene realizzata con l'intento di accompagnare il visitatore nel suo incontro con le diverse realtà museali del territorio, che sanno anche stare al passo con i tempi introducendo la tecnologia per aumentare l'esperienza sensoriale di chi li visita. L'invito è dunque rivolto a tutti i curiosi che decideranno di godere dei diversi musei del Padovano, dove è possibile apprendere anche in modo informale, stimolare interessi e curiosità destinati ad accrescere il contatto con la propria memoria collettiva e con le diverse culture.

The territory of Padova is an artistic and cultural excellence with few equals at a national level. The Province of Padova has decided to spread some essential information on the different collections gathered in the museums of its territory that deal with art, history, archeology, science, technology and more, to promote the most of this extraordinary heritage to its citizens and tourists. Museums, proposed as conservation and learning sites, as well as living and interactive spaces, are to be enjoyed not only as places of memory, but also as opportunities for leisure where to spend some free time to discover all their beauties. This map is realized for accompanying the visitor at the discovery of the various museums of the territory, places that simplify the promotion of collections, but which can also keep up with the times by introducing technology to enhance the sensory experience of those who visit them. This offer is therefore open to all the curious who will decide to enjoy the different museums of Padova, where you can also learn informally, urge interests, curiosity and a plurality of motivation intended to increase the contact with their collective memory and with the different cultures.

Enoch Soranzo
Presidente della Provincia di Padova



MUSEI ARTISTICI ARTISTIC MUSEUMS

- 1 **ABANO TERME / MUSEO INTERNAZIONALE DEL VETRO D'ARTE** \ c/o Galleria al Montirone Via Pietro d'Abano, 20 / +39 342 1213423 INTERNATIONAL MUSEUM OF GLASS ART
- 2 **S. MARTINO DI LUPARI / MUSEO CIVICO DI ARTE CONTEMPORANEA UMBRO APOLLONIO** / Largo Europa, 5 / +39 049 9460408 MUSEUM OF CONTEMPORARY ART UMBRO APOLLONIO
- 3 **TEOLO / MUSEO D'ARTE CONTEMPORANEA DINO FORMAGGIO** / Via Molare, 1 / +39 049 9925680 +39 049 9998530 MUSEUM OF CONTEMPORARY ART DINO FORMAGGIO

MUSEI STORICO-ARCHITETTONICI HISTORICAL-ARCHITECTURAL MUSEUMS

- 4 **ARQUA' PETRARCA / CASA DI FRANCESCO PETRARCA** / Via Valleselle, 4 / +39 0429 718294 HOUSE OF FRANCESCO PETRARCA
- 5 **BATTAGLIA TERME / CASTELLO DEL CATAJO** / Via Catajo, 1 / +39 049 9100411 - 329 8391663 CATAJO CASTLE
- 6 **CAMPOSAMPIERO / PALAZZO TISO - TORRE CIVICA LA ROCCA** / Piazza Castello, 35 / +39 049 9315211 TISO PALACE - CIVIC TOWER LA ROCCA
- 7 **CAMPOSAMPIERO / SANTUARIO ANTONIANO DEL NOCE** \ Via Sant'Antonio, 8 / +39 049 9315711 - 049 9303809 WALNUT TREE SANCTUARY
- 8 **CITTADELLA / CASA DEL CAPITANO E CAMMINAMENTO DI RONDA** / Porta Bassanesi, 2 / +39 049 9404485 HOUSE OF THE CAPTAIN AND RAMPARTS
- 9 **CITTADELLA / MUSEO DEL DUOMO** / Via Marconi, 5 / +39 049 5970237 MUSEUM OF THE CATHEDRAL
- 10 **CITTADELLA / PALAZZO PRETORIO** / Via Marconi, 30 / +39 049 9404485 +39 049 9413474 PRAETORIAN PALACE
- 11 **VALBONA (LOZZO ATESTINO) / CASTELLO DI VALBONA** / Via Castello, 2 / +39 0429 97022 VALBONA CASTLE
- 12 **MONTAGNANA / CASTELLO DI SAN ZENO E CINTA MURARIA** / Via Carrarese, 24 / 39 0429 81320 SAINT ZENO CASTLE AND TOWN WALLS
- 13 **MASSANZAGO / VILLA BAGLIONI** / Via Roma, 59 / +39 049 5797001 int.12 BAGLIONI VILLA
- 14 **NOVENTA PADOVANA / VILLA GRIMANI VALMARANA** / Via Valmarana, 10 / +39 049 625299 GRIMANI VALMARANA VILLA
- 15 **PIAZZOLA SUL BRENTA / VILLA CONTARINI - FONDAZIONE G.E. GHIRARDI** / Via Luigi Camerini, 1 / +39 049 8778272-73 CONTARINI VILLA - G. E. GHIRARDI FOUNDATION
- 16 **PIOMBINO DESE / VILLA CORNARO GABLE** / Via Roma, 35 / +39 049 9365017 CORNARO GABLE VILLA
- 16A **PIOMBINO DESE / VILLA MARCELLO** / Loc. Levada / Via dei Marcello, 13 / +39 049 9350340 MARCELLO VILLA
- 17 **SELVAZZANO DENTRO / PALAZZO EUGENIO MAESTRI** / Via Roma, 32 / +39 049 8733999 EUGENIO MAESTRI PALACE
- 17A **SELVAZZANO DENTRO / VILLA CESAROTTI** / Via Cesarotti, 17-19 / +39 049 8056782 CESAROTTI VILLA
- 18 **BRESSE (TEOLO) / ABBAZIA DI SANTA MARIA DI PRAGLIA** / Via Abbazia di Praglia, 16 / +39 049 9999300 ABBEY OF SAINT MARIA IN PRAGLIA
- 19 **LUVIGLIANO (TORREGLIA) / VILLA DEI VESCOVI** / Via Vescovi, 4 / +39 049 9930473 VILLA DEI VESCOVI

MUSEI ARCHEOLOGICO-ARTISTICI ARTISTIC-ARCHAEOLOGICAL MUSEUMS

- 20 **BORGORICCO / MUSEO DELLA CENTURIAZIONE ROMANA** / c/o Centro Civico Viale Europa, 12 / +39 049 9336321 MUSEUM OF THE ROMAN CENTURIATION
- 21 **CITTADELLA / MUSEO ARCHEOLOGICO TORRE DI MALTA** / Stradella del Cristo / +39 049 9404485 ARCHAEOLOGICAL MUSEUM TOWER OF MALTA
- 22 **ESTE / MUSEO NAZIONALE ATESTINO E CASTELLO CARRARESE** / Via Guido Negri, 9/C / +39 0429 2085 NATIONAL ATESTINO MUSEUM AND CARRARA CASTLE
- 23 **GRANZE / CENTRO DI DOCUMENTAZIONE SULLE BONIFICHE ROMANE** / Via della Libertà, 36 / +39 0429 690209 DOCUMENTATION CENTRE ON ROMAN DRAINAGES
- 24 **VILLA ESTENSE / MUSEO CIVICO DEI VILLAGGI SCOMPARI** / Via Municipio, 26 / +39 338 9654483 +39 0429 91896 MUSEUM OF DISAPPEARED VILLAGES
- 25 **MONSELICE / ANTIQUARIUM LONGOBARDO** / Via del Santuario, 11 / +39 0429 72468 THE LONGOBARD ANTIQUARIUM
- 26 **MONSELICE / CASTELLO DI MONSELICE - TORRE EZZELINIANA - ARMERIA** / Via del Santuario, 17 / +39 0429 72931 CASTLE OF MONSELICE - EZZELINI TOWER - ARMORY
- 27 **MONSELICE / PARCO ARCHEOLOGICO SUL COLLE DELLA ROCCA** / Via del Santuario, 11 / +39 0429 72468 ARCHAEOLOGICAL SITE OF COLLE DELLA ROCCA
- 28 **MONTAGNANA / MUSEO CIVICO ANTONIO GIACOMELLI** / c/o Castello di San Zeno Piazza Trieste, 15 / +39 0429 81320 CIVIC MUSEUM ANTONIO GIACOMELLI

MUSEI ETNOGRAFICI ETHNOGRAPHIC MUSEUMS

- 29 **ABANO TERME / MUSEO INTERNAZIONALE DELLA MASCHERA AMLETO E DONATO SARTORI** / Via Cesare Battisti, 191 / +39 049 8601642 AMLETO AND DONATO SARTORI INTERNATIONAL MASK MUSEUM
- 30 **BATTAGLIA TERME / MUSEO CIVICO DELLA NAVIGAZIONE FLUVIALE** / Via Ortazzo, 63 / +39 049 525170 MUSEUM OF RIVER NAVIGATION
- 31 **CARCERI / MUSEO DELLA CIVILTÀ' CONTADINA E ABBAZIA S.MARIA DI CARCERI** / Via Camaldoli, 2 / +39 0429 619777- 0429 619244 - +39 334 6402126 MUSEUM OF FARMER CIVILIZATION AND ST. MARIA DI CARCERI ABBEY
- 32 **CASALE DI SCODOSIA / MUSEO CIVICO ETNOGRAFICO DELLA SCODOSIA** / c/o Villa Correr / Via Altaura Vallarana / +39 0429 878360 SCODOSIA ETHNOGRAPHIC MUSEUM
- 33 **MONSELICE / MUSEO MISSIONARIO FRANCESCANO** / c/o Convento San Giacomo / Via San Giacomo, 17 / +39 0429 72156 FRANCISCAN MISSIONARY MUSEUM
- 34 **PIOVE DI SACCO / MUSEO DELLA CULTURA CONTADINA** / c/o Casone Ramei / Via Ramei / +39 049 5842394 MUSEUM OF RURAL CULTURE
- 35 **URBANA / MUSEO DELLE ANTICHE VIE** / c/o Monastero di San Salvaro / Via Pozzotto / +39 347 6238422 +39 0429 1705588 MUSEUM OF ANCIENT STREETS
- 36 **S. ANGELO DI PIOVE / MUSEO STORICO DEL BOTTONE SANDRO PARTESOTTI** / Loc. Vigorvea / Via Piovese, 10 / +39 049 9702420 +39 349 2692051 HISTORICAL MUSEUM OF THE BUTTON SANDRO PARTESOTTI
- 37 **STANGHELLA / MUSEO CIVICO ETNOGRAFICO** / Piazza O. R. Pighin, 21 / +39 0425 458160 ETHNOGRAPHIC MUSEUM

MUSEI DI STORIA NATURALE NATURAL HISTORY MUSEUMS

- 38 **BAONE / MUSEO NATURALISTICO DEI COLLI EUGANEI** / c/o Villa Beatrice D'Este / Via Monte Gemola / +39 049 8201446 - 049 8910189 MUSEUM OF NATURAL HISTORY OF THE EUGANEAN HILLS
- 39 **CERVARESE S. CROCE / MUSEO DEL FIUME BACCHIGLIONE** / c/o Castello di San Martino / Via San Martino, 21 / +39 049 8201446 - 049 8910189 MUSEUM OF THE RIVER BACCHIGLIONE
- 40 **CINTO EUGANEO / MUSEO GEOPALEONTOLOGICO CAVA BOMBA** / Via Bomba, 48 / +39 049 8201446 - 049 8910189 GEO-PALAEONTOLOGY MUSEUM CAVA BOMBA
- 41 **GALZIGNANO / GIARDINO MONUMENTALE BARBARIGO-PIZZONI ARDEMANI** / c/o Valsanzibio / Via Diana, 2 / +39 049 9130042 +39 340 0825844 MONUMENTAL BARBARIGO-PIZZONI ARDEMANI GARDEN
- 42 **MONTEGROTTO TERME / CASA DELLE FARFALLE E BOSCO DELLE FATE** / Via Scavi, 21 Bis / +39 049 8910189 BUTTERFLY HOUSE AND FAIRIES' FOREST
- 43 **S. PIETRO IN GÙ / MUSEO COMUNALE DELLE RISORGIVE** / Piazza Pradina, 34 / +39 049 9455620 LOCAL MUSEUM OF RESURGENCE

- 12 **MONTAGNANA**
- 28
- 35 **URBANA**
- 32
- 31 **CARCERI**
- 33
- 34 **CASALE SCODOSIA**

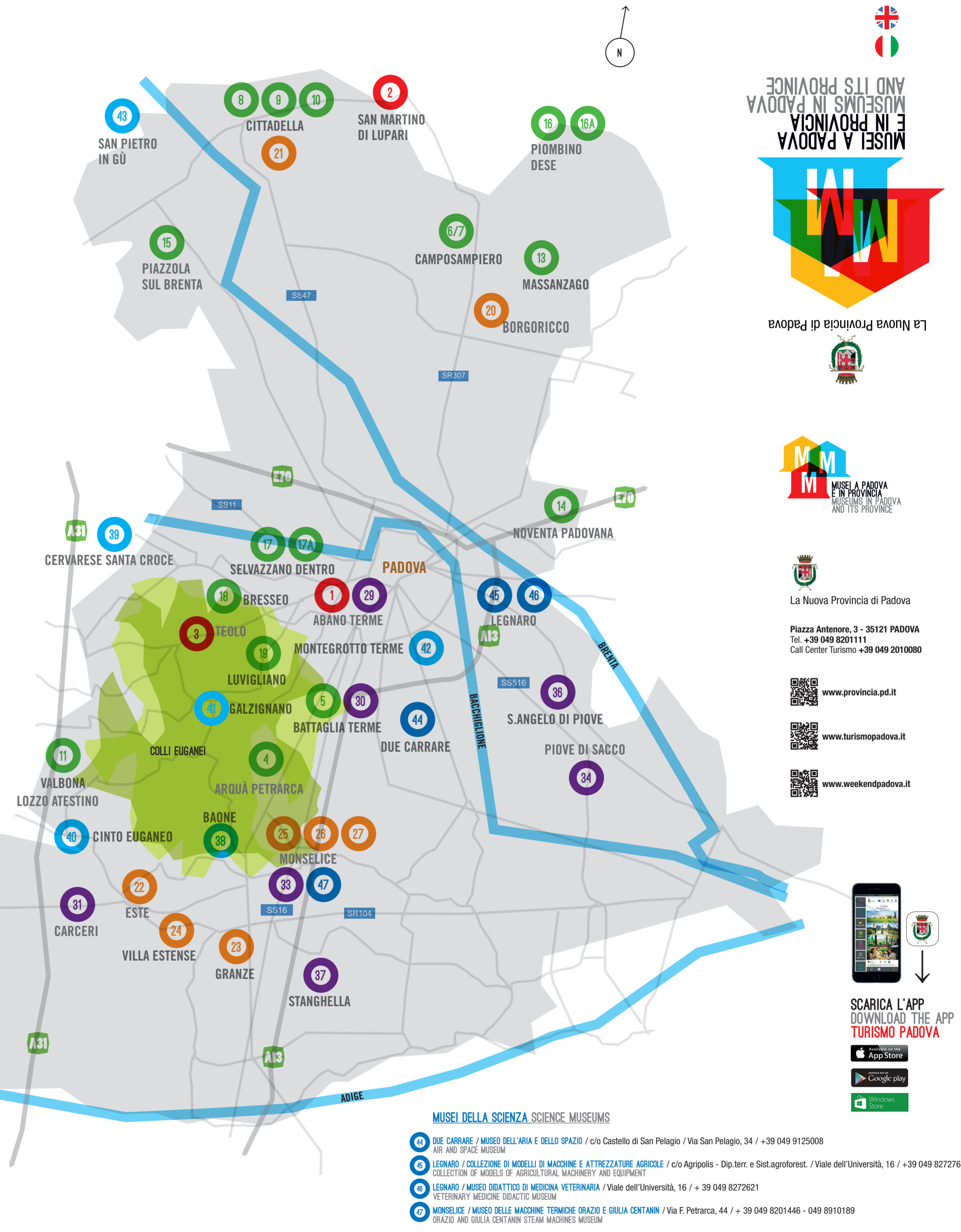

MUSEI DELLA SCIENZA SCIENCES MUSEUMS

- 44 **DUE CARRARE / MUSEO DELL'ARIA E DELLO SPAZIO** / c/o Castello di San Pelagio / Via San Pelagio, 34 / +39 049 9125008 AIR AND SPACE MUSEUM
- 45 **LEGNARO / COLLEZIONE DI MODELLI DI MACCHINE E ATTREZZATURE AGRICOLE** / c/o Agripolis - Dip.terr. e Sist.agroforest. / Viale dell'Università, 16 / +39 049 8272763 COLLECTION OF MODELS OF AGRICULTURAL MACHINERY AND EQUIPMENT
- 46 **LEGNARO / MUSEO DIDATTICO DI MEDICINA VETERINARIA** / Viale dell'Università, 16 / +39 049 8272621 VETERINARY MEDICINE DIDACTIC MUSEUM
- 47 **MONSELICE / MUSEO DELLE MACCHINE TERMICHE ORAZIO E GIULIA CENTANIN** / Via F. Petrarca, 44 / +39 049 8201446 - 049 8910189 ORAZIO AND GIULIA CENTANIN STEAM MACHINES MUSEUM

MUSEI A PADOVA E IN PROVINCIA
MUSEUMS IN PADOVA AND ITS PROVINCE

La Nuova Provincia di Padova

La Nuova Provincia di Padova

La Nuova Provincia di Padova

Piazza Antenore, 3 - 35121 PADOVA
Tel. +39 049 8201111
Call Center Turismo +39 049 2010080

www.provincia.pd.it

www.turismopadova.it

www.weekendpadova.it

SCARICA L'APP
DOWNLOAD THE APP
TURISMO PADOVA

Available on the App Store

Get it on Google play

Windows Store

MUSEI ARTISTICI ARTISTIC MUSEUMS

- 1 **CAPPELLA DEGLI SCROVEGNI** \ P.zza Eremitani, 8 \ +39 049 2010020 \ www.cappelladegliscrovegni.it
SCROVEGNI CHAPEL
- 2 **ORATORIO DI SAN MICHELE** \ Riviera Tiso da Camposampiero, 32/A \ +39 049 660836
ORATORY OF ST. MICHAEL
- 3 **ORATORIO DI SAN ROCCO** \ Via S. Lucia \ +39 049 8204527
ORATORY OF ST. ROCH
- 4 **PALAZZO ZUCKERMANN - MUSEO D'ARTI APPLICATE E DECORATIVE** \ Corso Garibaldi, 33 \ +39 049 8205664
PALAZZO ZUCKERMANN - MUSEUM OF APPLIED ARTS
- 5 **PALAZZO ZUCKERMANN - MUSEO BOTTACIN** \ Corso Garibaldi, 33 \ +39 049 8205664
ZUCKERMANN PALACE - BOTTACIN MUSEUM
- 6 **PINACOTECA E CHIESA DI SAN TOMASO BECKET** \ Via San Tomaso, 3 \ +39 049 8752382
ART GALLERY AND CHURCH OF ST. THOMAS BECKET
- 7 **SALA DEI GIGANTI-PALAZZO LIVIANO** \ Via Arco Vallaresso \ +39 049 8273047
HALL OF THE GIANTS - PALAZZO LIVIANO
- 8 **SCUOLA DI SANTA MARIA DELLA CARITA'** \ Via S. Francesco, 61 \ +39 049 8561212
SCHOOL OF ST. MARY OF CHARITY

MUSEI STORICO-ARTISTICI HISTORICAL-ARTISTIC MUSEUMS

- 9 **GIARDINO MONUMENTALE TREVES DE' BONFILII** \ Via B. D'Alviano \ +39 049 8601512
TREVES DE' BONFILII MONUMENTAL PARK
- 10 **LOGGIA E ODEO CORNARO** \ Via Cesarotti, 37 \ +39 335 1428861
LOGGIA AND THE ODEON CORNARO
- 11 **MUSEO DEL RISORGIMENTO E DELL'ETA' CONTEMPORANEA** \ Galleria Pedrocchi, 11 \ +39 049 8781231
RISORGIMENTO MUSEUM AND OF CONTEMPORARY ARTS
- 12 **ORATORIO DI SAN GIORGIO E SCUOLA DEL SANTO** \ P.zza del Santo \ +39 049 8225652
ORATORY OF SAINT GEORGE AND THE LITTLE SCHOOL
- 13 **PALAZZO SANTO STEFANO** \ Piazza Antenore, 3 \ +39 049 8201607-1252
PALAZZO SANTO STEFANO
- 14 **PALAZZO DELLA RAGIONE** \ Via VIII Febbraio \ +39 049 8205006
PALAZZO DELLA RAGIONE

MUSEI ARTISTICO-ARCHEOLOGICI ARTISTIC-ARCHAEOLOGICAL MUSEUMS

- 15 **MUSEI CIVICI AGLI EREMITANI (ARCHEOLOGICO - D'ARTE MEDIEVALE E MODERNA)** \ Piazza Eremitani, 8 \ + 39 049 8204551
EREMITANI TOWN MUSEUMS (ARCHAEOLOGICAL SECTION, THE MUSEUM OF MEDIEVAL AND MODERN ART)
- 16 **MUSEO ARCHEOLOGICO AMBIENTALE DELLE ACQUE DEL PADOVANO** \ Via Querini, 84 \ +39 049 615449
ARCHAEOLOGICAL ENVIRONMENTAL MUSEUM OF PADUAN WATERS
- 17 **MUSEO DI SCIENZE ARCHEOLOGICHE D'ARTE** c/o Liviano \ P.ta Capitaniato, 7 \ + 39 049 8274611
MUSEUM OF ARCHAEOLOGICAL SCIENCES AND ART

MUSEI STORICI HISTORICAL MUSEUMS

- 18 **PALAZZO DEL BO (UNIVERSITA')** \ Via VIII Febbraio, 2 \ +39 049 8273047-3315
PALAZZO DEL BO
- 19 **MUSEO NAZIONALE DELL'INTERNAMENTO** \ Viale dell'Internato Ignoto, 24 \ +39 049 8033041
THE UNKNOWN PRISONER NATIONAL MUSEUM
- 20 **MUSEO DELL'EDUCAZIONE** \ Via degli Obizzi, 23 \ +39 049 8274662 - 4786
MUSEUM OF EDUCATION
- 21 **MUSEO DELLA MARINA** \ c/o Ex Foro Boario - Prato della Valle, 70 \ +39 348 3647435
MARITIME MUSEUM
- 22 **MUSEO DELLA PADOVA EBRAICA** \ Via delle Piazze, 26 \ +39 049 661267
JEWISH HERITAGE MUSEUM OF PADOVA
- 23 **MUSEO DELLA TERZA ARMATA** \ Via Altipate, 59 \ + 39 049 8203430
MUSEUM OF THE THIRD ARMY
- 24 **MUSEO DEL GIOCATTOLO** \ Via Toblino, 51 \ + 39 049 8281705
TOY MUSEUM
- 25 **MUSEO DEL PRECINEMA - COLLEZIONE MINICI ZOTTI** \ Prato della Valle, 1/A \ +39 049 8763838
MUSEUM OF PRE-CINEMA MINICI ZOTTI COLLECTION

MUSEI STORICO-ARTISTICO-RELIGIOSI HISTORICAL-ARTISTIC-RELIGIOUS MUSEUMS

- 26 **BASILICA DI SANTA GIUSTINA E MONASTERO BENEDETTINO** \ Prato della Valle \ + 39 049 8220411-4459
BASILICA OF SANTA GIUSTINA
- 27 **BASILICA DI SANT'ANTONIO** \ P.zza del Santo \ +39 049 8225652
BASILICA OF ST. ANTHONY
- 28 **BATTISTERO DEL DUOMO** \ P.zza del Duomo \ +39 049 656914
BAPTISTERY OF THE CATHEDRAL
- 29 **CHIESA DEGLI EREMITANI** \ P.zza Eremitani \ +39 049 8756410
EREMITANI CHURCH
- 30 **MUSEO ANTONIANO** \ Piazza del Santo, 11 \ +39 049 8603236
ANTHONIAN MUSEUM
- 31 **MUSEO DIOCESANO E PALAZZO VESCOVILE** \ c/o Palazzo Vescovile Piazza Duomo, 12 \ +39 049 8761924 + 39 049 652855
DIOCESAN MUSEUM AND BISHOP'S PALACE

MUSEI DELLA SCIENZA SCIENCE MUSEUMS

- 32 **COLLEZIONE OSTETRICA** c/o DIP. DI SCIENZE GINECOLOGICHE \ Via Giustiniani, 3 \ +39 049 8213445
OBSTETRIC COLLECTION
- 33 **MUSEO DELLE MACCHINE ENRICO BERNARDI** c/o DIPARTIMENTO DI INGEGNERIA MECCANICA \ Via Venezia, 1 \ + 39 049 8276700-6786
MUSEUM OF MACHINES ENRICO BERNARDI
- 34 **MUSEO DI STORIA DELLA FISICA** c/o DIPARTIMENTO DI FISICA \ Via Loredan, 10 \ + 39 349 1680724
MUSEUM OF THE HISTORY OF PHYSICS
- 35 **MUSEO LA SPECOLA - OSSERVATORIO ASTRONOMIC DI PADOVA** \ Vicolo dell'Osservatorio, 5 \ +39 049 8293469
LA SPECOLA MUSEUM - ASTRONOMICAL OBSERVATORY OF PADOVA
- 36 **MUSME - MUSEO DI STORIA DELLA MEDICINA IN PADOVA** \ Via San Francesco, 94 \ + 39 049 65877
MUSEUM OF HISTORY OF MEDICINE AND HEALTH IN PADOVA

MUSEI DI STORIA NATURALE NATURAL HISTORY MUSEUMS

- 37 **ESAPOLIS - MUSEO VIVENTE DEGLI INSETTI** \ Via dei Colli, 28 \ +39 049 8910189
ESAPOLIS - MUSEUM OF LIVING INSECTS
- 38 **MUSEO DI GEOLOGIA E PALEONTOLOGIA** \ c/o Palazzo Cavalli \ Via Giotto, 1 (Angolo Via Matteotti) \ +39 049 8272086
MUSEUM OF GEOLOGY AND PALAEOLOGY
- 39 **MUSEO DI MINERALOGIA** c/o Palazzo Cavalli \ Via Matteotti, 30 \ +39 049 8272006
MUSEUM OF MINERALOGY
- 40 **MUSEO DI ZOOLOGIA** \ Via Jappelli, 1/A \ +39 049 8275410 +39 349 1680724
ZOOLOGICAL MUSEUM
- 41 **ORTO BOTANICO - GIARDINO DELLA BIODIVERSITA'** \ Via Orto Botanico, 15 \ +39 049 8273939
BOTANICAL GARDEN - GARDEN OF BIODIVERSITY

MUSEI ANTROPOLOGICI-ETNOGRAFICI ANTHROPOLOGICAL-ETHNOGRAPHIC MUSEUMS

- 42 **MUSEO DI ANTROPOLOGIA** c/o Palazzo Cavalli \ Via Matteotti, 30 \ +39 049 8272016
MUSEUM OF ANTHROPOLOGY
- 43 **MUSEO MISSIONARIO** \ Piazzale Santa Croce, 44 \ +39 049 8803466
MISSIONARY MUSEUM

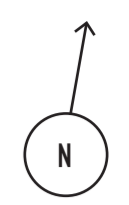

16 VIA QUERINI <-> VIA SACRO CUORE <-> VIA PO <-> CAVALCAVIA CAMERINI <-> VIA VIANELLO <-> VIA BUONARROTI <-> VIA TOTI <->

24 VIA TOBLINO <-> VIA MONSELICE <-> VIA ROMANA APONENSE <-> VIA ARMISTIZIO <-> VIA VITTORIO VENETO